Sortir à GAILLAC

MAI
JUIN
2025

L'AGENDA CULTURE & LOISIRS DE LA VILLE DE GAILLAC



SPECTACLES I CONCERTS I EXPOSITIONS I EVENTS



© Margaux Voglet
Vent d'Ouest / Curieux Bazart
14 & 15 juin
p.19

VILLE DE Gaillac

LES EXPOS



Des objets du passé aux formes et aux usages étonnants.

Musée de l'Abbaye
Tarif : 4€ / 2€ / gratuit le 2e dimanche du mois
Par la Ville de Gaillac

LES EXPOS

Entrée libre et gratuite

LUN. **05** > SAM. **31** MAI



MAR. **03** > LUN. **30** JUIN



Espace culture • 80 place d'Hautpoul

Concours photo : Patrimoine insolite, patrimoine caché.

4e édition du concours organisé par le label Ville d'Art & d'Histoire (VAH) de la ville de Gaillac.

Cette année, les participants devront se concentrer sur le patrimoine insolite ou caché de la Ville.

Vous avez du 1er juin au 31 août pour déposer vos photos sur gaillac.fr

LES EXPOS

Entrée libre et gratuite

02 > 24 MAI
De la figuration vers l'abstraction
Par Alexis Bottan



MJC
Vernissage mer. 7 mai

05 > 18 MAI
Couleurs & mouvements
Œuvres d'Isabelle Archambault



Salle capitulaire de l'abbaye Saint-Michel

19 > 25 MAI
Chris Expose
Loisirs créatifs du papier, du métal mêlés à la peinture



10h > 12h / 15h > 18h
Salle capitulaire de l'abbaye Saint-Michel

26 MAI > 1er JUIN
Art naïf contemporain
Œuvres de Jean Subsol

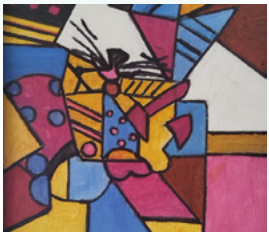

10h > 12h30 / 15h30 > 18h
Salle capitulaire de l'abbaye Saint-Michel

LES EXPOS

Entrée libre et gratuite

30 MAI > 26 JUIN
Immersions en terre Khmère
Par Amelie Boyer



MJC
Vernissage ven. 6 juin

14 > 29 JUIN
Contemporanéité du collodion Par
Jean-Luc Clercq-Roques



Centre pour la photographie du Château de l'Hom • Vernissage 13/06 à 18h Images créées grâce à des procédés anciens

16 > 22 JUIN
Regard
Œuvres de Monique Bonafous



10h30 > 13h / 14h > 18h
Salle capitulaire de l'abbaye Saint-Michel

24 JUIN > 6 JUILLET
Saint-Jacques de Compostelle, vigne et vins Par
l'association Saint-Jacques en Vignoble Gaillacois



10h > 12h / 15h > 18h
Salle capitulaire
Des images, des objets, des souvenirs mettront en lumière ce chemin de randonnée.

La fameuse FOIRE du 1er MAI de GAILLAC à tout

8h-18h // Centre-ville



VEN. **02** MAI

Mauves

Concert



© DR

20h45

11 petite rue St-Michel

Au carrefour de la chanson française, du flamenco et du jazz. Guitare, clavier, percussion et chant tout en complicité.

10€ / 8€ / - 14 ans : 5€

Réservation lescenophage.org

Par le Scénophage

SAM. **03** MAI

Heure des Tout-petits Lecture & jeux



© DR

16h30

Médiathèque

Une heure entièrement dédiée aux 2-5 ans pour explorer une nouvelle thématique chaque mois! Au programme petites histoires accompagnées de chansons, de comptines, d'activités sensorielles, de jeux éducatifs... Gratuit •

Par la médiathèque

SAM. **03** MAI

Là où je te rencontre

Danse



© DR

20h45
11 petite rue St-Michel
Spectacle de danse contemporaine, mêlant danse, théâtre de geste et musique par la Compagnie Rev3erso.
10€ / 8€ / - 14 ans : 5€
Réservation lescenophage.org
Par le Scénophage

DIM. **04** MAI

Herborisons ensemble : récolte et identification



© Ville de Gaillac

10h
Muséum
Le muséum vous invite à découvrir le monde calme et tranquille des végétaux dans le but de réaliser votre propre herbier.
Dès 6 ans • 6 € /4 €
Réservation obligatoire sur gaillac.fr • Par la Ville de Gaillac

DIM. **04** MAI

Capriccio Stravagante Concert



© GiuseppeArcimboldo

17h
Église Saint-Pierre
Remarquable instrumentiste, Carlo Farina voyage à travers l'Europe et diffuse la sonate pour violon de l'Italie vers l'Allemagne.

Tout public • Gratuit
Par le CMDT et l'ADDA du Tarn

MER. **07** MAI

Eurofest

Évènement



© MJC_Gaillac

14h30 à 20h
MJC
Différentes animations de sensibilisation des jeunes aux projets de mobilité internationale par les volontaires européennes des MJC de Gaillac, de Graulhet, de Técou et d'ailleurs.
Gratuit • Par la MJC

GAILLAC
ENTRÉE GRATUITE
petite restauration sur place

8 MAI 2025

PARC FOUCAUD



FLORÉALES

Plumes d'Occitanie

SALON DU LIVRE RÉGIONAL

30 AUTEURS & ÉDITEURS RÉGIONAUX



60 EXPOSANTS PLANTS, SEMIS, FLEURS...

VEN. **09** MAI

Paul et Max

Spectacle vivant



© DR

20h45
11 petite rue St-Michel
Spectacle de musique et jonglerie. Piano et balles à 4 mains sur des suites de Bach.

10€ / 8€ / -14 ans : 5€
Réservation lescenophage.org
Par le Scénophage

---

10 & **11** MAI

Philextarn Expo philatélique



© DR

9h à 18h
Salle de Spectacles
Exposition philatélique et cartophile présentée par les associations du département autour du thème « Le Patrimoine ».

Gratuit • Par l'association philatélique gaillacoise

SAM. **10** MAI

Trico'Thé

Atelier discussion


© DR

10h30
Médiathèque
De fil en aiguille, partagez vos astuces de tricot, couture et création et tricotez des liens autour d'un thé ou d'un café.

Gratuit • Par la Médiathèque

SAM. **10** MAI

Musique baroque

Concert

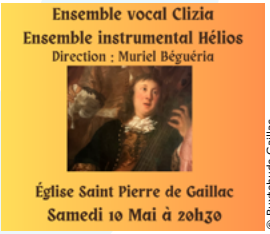

© Buxtehude Gaillac

20h30 à 22h
Église Saint-Pierre
L'Ensemble Vocal Clizia, vous propose de découvrir la musique de Dietrich BUXTEHUDE, compositeur baroque. 12 € en prévente / 15€ sur place / gratuit - 12 ans • Réservation sur : helloasso.com • Par l'Ensemble Vocal CLIZIA

SAM. **10** MAI

Kocka Neba

Concert



© DR

✓ 21h
📍 Riad Occitan 4 rue Pujol

Kocka Neba ou l'art de faire partager au public tout le drame mais aussi tout l'espoir de ces terres de l'Est restées longtemps si lointaines.

Tarif : 12 €
Par le Riad Occitan

LUN. **12** MAI

Scène ouverte de la pleine lune



© DR

✓ 20h45
📍 11 petite rue St-Michel

Scène ouverte à tous les artistes pro ou amateurs des arts du spectacle vivant.

Gratuit et sans réservation
Par le Scénophage

LUN. **12** MAI

Les mystères du Schmilblick ! Rencontre


© Raynaud Photo pour Ville de Gaillac

✓ 18h
📍 Musée de l'Abbaye

Venez découvrir la nouvelle exposition du musée de l'Abbaye et les secrets de sa préparation, du projet à la réalisation, lors de cet échange avec la conservatrice.

Tout public
Tarif : 6 €, réduit 4 €
Réservation obligatoire sur gaillac.fr
Par la Ville de Gaillac

MER. **14** MAI

Ils sont beaux ces Gaulois

Atelier créatif



© DR

✓ 16h
📍 Médiathèque

En attendant l'arrivée du Torque à l'archéosite de Montans, la médiathèque vous propose de vivre à la manière des gaulois en apprenant à fabriquer votre bracelet tissé.

Gratuit à partir de 7 ans
Par la Médiathèque

VEN. **16** MAI

Sortie ornithologique

Balade



© DR

✓ 19h30 à 22h30
📍 Départ rue du Quai

Promenade dans la campagne gaillacoise avec l'ornithologue Florence Couton. La sortie sera précédée d'un pique-nique partagé dès 18h30.

Prix libre entre 6€ & 18€
Par l'association l'Humus

VEN. **16** MAI

Du sable dans la soupière

Théâtre d'objets



© Luc Jennepin

✓ 20h30
📍 Au balcon

Une aventure loufoque et sensible qui interroge le lien familial, l'héritage et la transmission. Un frère et une sœur se retrouvent chez leur défunte grand-mère pour débarrasser la maison. Ils doivent vider le grand buffet de la salle à manger qui devient peu à peu la figure allégorique de mamie. Et... la famille prend vie.

À partir de 8 ans - Tout public
Tarif : 10 € / 6 € / 3 € - de 15 ans
Réservation sur gaillac.fr • Par la Ville de Gaillac

VEN. **16** MAI

On a marché sur Terre Mère

Spectacle vivant



© DR

20h45
11 petite rue St-Michel
Rentré groggy d'une rugueuse tournée internationale, Verveine remonte sur les planches tarnaises, et plus dépouillé que jamais, il chante la terre. 10€ / 8€ / 5€
Réservation lescenophage.org
Par le Scénophage

SAM. **17** MAI

Vélorution

Balade urbaine à vélo



© DR

10h
Départ place de la Libération
Une joyeuse balade à vélo d'environ 13 km pour que le vélo trouve plus de place dans les rues, l'espace public et dans les têtes. Gratuit et ouvert à tous • Par l'association Gaillac à vélo

SAM. **17** MAI

Nuit européenne des musées



© Ministère de la culture

20h à 23h
3 Musées

Le temps d'une soirée, venez découvrir les collections des 3 musées qui vous ouvrent leurs portes exceptionnellement jusqu'à 23h et vous offrent des animations en tout genre qui feront le bonheur des petits et des grands !
Toute la Prog' sur gaillac.fr

Tout public • Gratuit • Par la Ville de Gaillac

SAM. **17** MAI

Familiarezo

Forum parentalité



© DR

10h à 17h
École La Clavelle-Vendôme
Venez trouver des informations et solutions sur la parentalité. Ateliers, spectacles, jeux, table ronde...
Restauration sur place.
Gratuit • Par le Centre social Mosaïque

DIM. **18** MAI

La Nordic Gaillacoise

Marche nordique



© DR

7h à 14h
Départ du domaine Duffau
3 boucles pour découvrir en pleine nature les coteaux viticoles gaillacois : 9, 15 et 21 km.
Inscription : marchenordiquegaillac.org
Par l'association Marche Nordique gaillacoise

DIM. **18** MAI

Gaillac au fil de l'eau

Visite VAH



© Raynaud Photo pour Ville de Gaillac

15h
Musée de l'Abbaye
Gaillac est une ville de ruisseaux, de sources et de fontaines. Suivez le ruissellement de l'eau pour découvrir sa place essentielle dans l'histoire et l'urbanisme gaillacois.
Tout public • 6 € /3 €
Réservation obligatoire
Par la Ville de Gaillac

MAR. **20** MAI

Balade Bouffée d'air



© DR

10h
Départ du GEM 4 avenue Albert Camus

Accueil, échanges, information, pique-nique... et une balade de 1 à 4 km

Gratuit & ouvert à tous
+ d'info : 06 01 74 39 98
Par le Conseil Local de Santé Mentale de Gaillac

MER. **21** MAI

Aprem'Jeux

Atelier


© DR

15h à 18h
Médiathèque
Après-midi jeux autour de thématiques variées. Alors, prêt à lancer, trier les cartes et avancer les pions !

Gratuit • Par la médiathèque

JEU. **22** MAI

Projections des jeunes amis



© DR

18h à 19h30
Auditorium Dom Vayssette
Projection de deux courts-métrages des élèves de la classe Histoire des arts du lycée Victor-Hugo et commentaires de Robert Plageoles sur « La vigne autrement en Bourgogne ».
Gratuit • Par Les Jeunes Amis des musées

VEN. **23** MAI

Et si je n'avais jamais rencontré Jacques Higelin


© DR

20h30 Le Balcon
Une traversée musicale en portrait, puzzle d'un artiste et d'une époque. Il y a des rencontres qui changent une vie. Pour l'artiste Zoon, l'existence bascule le jour où il découvre Jacques Higelin. Tout public. 10 € / 8 € • Par la Ville de Gaillac, en partenariat avec la SNA

SAM. **24** MAI

La Passem

Course en relais



© DR

8h à 12h
Place de la Libération
Animations, en présence de la Calandreta et de la Chorale Los Cantasonaïres. À 10h, arrivée du relayeur et passage de relais. Petit déjeuner occitan, danse trad, chant...
Gratuit • Par l'association LIGAMS Tarn

SAM. **24** MAI

Journée santé gaillacoise



© DR

10h à 17h
Gymnase Pichery
Une journée autour de la santé et de la prévention, avec des professionnels de santé. Ateliers de prévention, conférences, stands, formations...
Gratuit • Par la Communauté Professionnelle Territoriale de Santé du Grand Gaillacois

SAM. **24** MAI

Vers la Rencontre de l'Autre Danses



© DR

20h30
Salle de spectacles
Gala de danses orientales, polynésiennes, latines, contemporaines et fusions inédites ! Plusieurs groupes monteront sur scène pour célébrer la richesse des cultures à travers le mouvement. 15 € / 10 € • Par Les Ghayssana

SAM. **24** MAI

Le travail est un sport collectif

Spectacle vivant



© DR

20h45
11 petite rue St-Michel

Spectacle rugbystique et drôlatique. Conférence gesticulée de Christophe Abramovsky.

10€ / 8€ / 5€
Réservation lescenophage.org
Par le Scénophage

SAM. **24** MAI

Magnificats !

Concert Baroque



© DR

21h Église St-Jean
Le chœur Accords Voix Baroques, accompagné d'un ensemble instrumental et d'une soliste, dirigés par Pascal Lorenzo, interprétera des œuvres de Giovanni Battista Martini et Francesco Durante.
15 € / 12 € / 10 € / - 12 ans gratuit • Par le chœur Accords Voix Baroques

DIM. **25** MAI

Dessinons le printemps Atelier



© Freepik

✓ 15h
📍 Musée des Beaux-arts
Atelier dessins et peintures dans un style impressionniste inspiré par le printemps qui parsème les champs de fleurs et de couleurs. Par Sophie Winkelmayer. Dès 12 ans
6 € • Réservation obligatoire
Par la Ville de Gaillac

MAR. **27** MAI

Petit concert du mardi



© DR

✓ 18h30
📍 Auditorium Dom Vayssette

Moment privilégié avec les élèves du conservatoire de l'antenne de Gaillac.

Gratuit
Par le CMDT

MER. **28** MAI

Le Gros Concert



© DR

✓ 17h30 📍 Salle de spectacles
Un vrai concert Rock n'Roll pour les enfants, plein d'énergie et de mousse au chocolat ! Deux rockeurs tout aussi touchants qu'idiots se retrouvent par erreur devant un public d'enfants alors qu'ils pensaient jouer devant des adultes ! Même pas peur, ils vont initier ce public inattendu mais attentif aux codes du Rock n'Roll. Des chansons qui parlent aux enfants sans pincettes et sans gnangnans par deux zozos qui n'ont pas vraiment envie de grandir !
À partir de 6 ans - Jeune public • 6 € / 4 € / 2 €
Réservation sur gaillac.fr • Par la Ville de Gaillac en partenariat avec la Ligue de l'enseignement du Tarn

SAM. **31** MAI

Bal Trad Occitan


© DR

21h à 1h
Salle des spectacles
Bal animé par le groupe Los Escampilhats. Bourrées, mazurkas, scottish et bien d'autres danses seront au rendez-vous ! Collation offerte à la pause.
10 € • Par l'association Gaillac Occitan

DIM. **1er** JUIN

Lecture de correspondances d'artistes


© DR

15h
Musée des Beaux-arts
Parmi les artistes présentés au musée des Beaux-arts, certains entretenaient des correspondances avec leur famille ou leurs amis.
Tout public • 6 € / 4 €
Réservation obligatoire • Par la Ville de Gaillac

05 au **08** JUIN

Fils croisés

Salon des Arts du fil



© DR

10h à 17h30
Salle de spectacles
Du patchwork à la dentelle, de la broderie à la couture, tout ce qui se fait avec des aiguilles est de cet événement. Quelques loisirs créatifs seront également présents.
4 € valable les 4 jours / gratuit moins de 12 ans

07 au **09** JUIN

Pique-nique chez les vignerons indépendants



© DR

Un moment idéal pour aller à la rencontre des femmes et des hommes qui travaillent leur vigne, vinifient, élèvent et commercialisent leurs vins.
Gratuit • Retrouvez les Domaines sur vigneron-independant.com
Par les Vignerons indépendants

DIM. **08** JUIN

Rendez-vous aux jardins Atelier VAH



© Ministere-de-la-Culture

15h Muséum

Sous la conduite d'un chef professionnel, venez réveiller vos papilles au cœur du muséum en mitonnant une recette à partir des fruits et légumes qui y sont cultivés.
Du jardin à l'assiette, il n'y a qu'un pas !
Proposé dans le cadre du projet Le Goût de la Terre, porté par la Communauté d'Agglomération Gaillac-Graulhet.
Tout public • Gratuit
Réservation obligatoire sur gaillac.fr
Par la Ville de Gaillac

MER. **11** JUIN

Scène ouverte de la pleine lune



© DR

20h45
11 petite rue St-Michel

Scène ouverte à tous les artistes pro ou amateurs des arts du spectacle vivant.

Gratuit et sans réservation
Par le Scénophage

VEN. **13** JUIN

Tournez vélo Concert



© DR

20h45
11 petite rue St-Michel
Concert conté mêlant récit et anecdotes de voyage, avec des compositions musicales à la guitare acoustique, dans une ambiance intimiste baignée d'humour, de poésie et de sensibilité. 10€ / 8€ / 5€
Réservation lescenophage.org
Par le Scénophage

GAILLAC

14 // 15 Juin





VILLE DE gaillac

FESTIVAL GRATUIT

CURIEUX BAZ'ART 2025

Plein de

SPECTACLES SURPRENANTS



gaillac.fr



SAM. **14** JUIN

Trail du vignoble gaillacois 4e édition



© DR

✓ 14h30 à 23h30
📍 Stade Bernard Laporte

Événement oeno-touristique et sportif, quatre formats de courses (34, 22, 17 et 12km) et une randonnée de 10km. Ravitaillements animés avec des produits locaux.
Inscriptions sur chrono-start. Par l'UAG Running

DIM. **15** JUIN

En selle avec nous

Animation



© DR

✓ 10h à 12h
📍 Place de la Libération

Gaillac à vélo organise une rencontre avec les Gaillacois sur le développement de la mobilité à vélo avec des échanges sur vos attentes et vos suggestions.
Gratuit • Par Gaillac à Vélo

DIM. **15** JUIN

Constructions en Lego

Animation

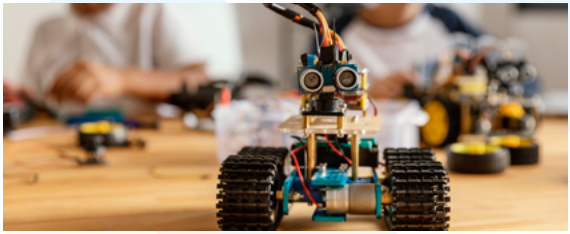
© Freepik

✓ 14h 📍 Muséum

En ce dimanche de fête des pères, Lego, Duplo et robots prennent le pouvoir au muséum pour le plaisir des grands et des petits ! Venez construire vos propres animaux ou encore animer des robots mécanisés que vous aurez monté pas à pas.

Tout public à partir de 5 ans • Tarif : 6 € pour les adultes, 4 € pour les enfants accompagnés d'un adulte
Réservation obligatoire sur gaillac.fr • Par la Ville de Gaillac

MAR. **17** JUIN

Petit concert du mardi



© DR

✓ 18h30
📍 Auditorium Dom Vayssette

Moment privilégié avec les élèves du conservatoire de l'antenne de Gaillac.

Gratuit
Par le CMDT

VEN. **20** JUIN

L'audition

Théâtre



© DR

✓ 20h
📍 Le Dépôt
Une comédie déjantée, un mélange de genres, de langues, de personnages.
Mise en scène Vincent Demoustiers
Participation libre
Par le Centre Social Mosaïque

20 au **29** JUIN

Marché Italien


© DR

✓ 10h à 22h 📍 Amphithéâtre place de la Libération
Antipasti, foccacia, panettone... toutes les saveurs de l'Italie sont de retour à Gaillac. Une dizaine d'exposants met à l'honneur les spécialités culinaires italiennes. Un espace dédié à la dégustation permet aux gourmets de savourer sur place pâtes fraîches, raviolis, carpaccio, pizzas et autres produits typiques accompagnés de jus de tomates ou de « pesto », préparés en direct par un chef cuisinier.
Les 21 & 22 juin de 10h à 12h & de 15h à 17h défilé des Masqués Italiens
Entrée libre • Par la Ville de Gaillac

SAM. **21** JUIN

Fête de la musique



© Raynaud Photo

Dès 16h30 En centre-ville

Une soirée musicale qui envahit la ville. La première soirée de l'été dédiée aux danses à vivre et aux musiques à danser ! Place aux musiciens de tout poil, c'est LA journée nationale pour donner à voir et à entendre ses talents. Chacun est invité à la découverte de prestations joyeuses et variées au détour des rues, des places et des terrasses de la ville.

Gratuit • Programme détaillé sur gaillac.fr

SAM. **21** JUIN

Fête de la musique aux Fédiès



© DR

Dès 18h à 1h

Quartier des Fédiès

Un marché nocturne d'artisans et producteurs locaux accompagnera cette 2e édition de la Fête de la musique. Restauration et buvette sur place.

Gratuit • Par l'association du quartier des Fédiès

DIM. **22** JUIN

Herborisons ensemble : création de l'herbier



© DR

10h Muséum

Découvrez le monde calme et tranquille des végétaux dans le but de réaliser votre propre herbier. Lors de cette seconde session, les plantes seront montées par vos soins pour réaliser des planches botaniques

Dès 6 ans • 6 € /4 €

Réservation obligatoire sur gaillac.fr • Par la Ville de Gaillac

LUN. **23** JUIN

Invincibles vignerons

Rencontre



© DR

18h Musée de l'Abbaye

Rencontre avec Emmanuel Wenzlaff, du musée-conservatoire des Très Cantous, qui possède des milliers d'objets étranges et étonnants dans le domaine de la viticulture et de la vie quotidienne d'antan ! 6 € /4 € •

Par la Ville de Gaillac

MAR. **24** JUIN

Pique-nique et feu de la Saint-Jean



© DR

Dès 19h

Boulevard Foucaud

En musique participez au pique-nique du boulevard Foucaud et danser autour du feu de la Saint-Jean à 23h.

Par l'association pour la Promotion du Quartier Ancien de la Portanelle

VEN. **27** JUIN

Sécurité routière

Conférence

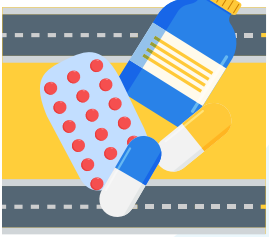

© DR

18h

Auditorium Dom Vayssette

Drogues et addictions : conséquences pour les usagers de la route. Une conférence en préambule du Village de la sécurité routière du 28 juin.

Entrée libre •

Par la ville de Gaillac

VEN. **27** JUIN

Concours de chant



© DR

20h30 à 23h30

Jardin de l'EHPAD St-André

Le centre hospitalier organise un concours de chant dans les jardins de la Maison de Retraite de Saint-André.

Inscription avant le 21 juin au : 05 63 42 50 49 ou animation@ch-gaillac.fr

Gratuit

SAMEDI **28** JUIN

Le village de la sécurité routière

Sensibiliser pour sauver des vies

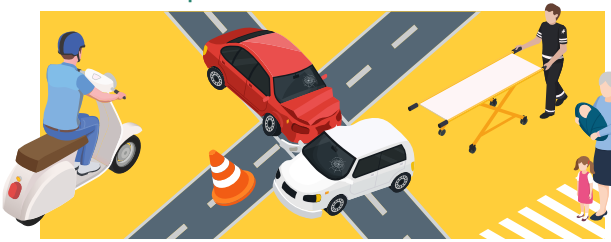

9h > 18h Places de la Libération et d'Hautpoul

Chaque année, les accidents de la route font des victimes et notre commune n'est pas épargnée. Face à ce constat, la sensibilisation est une priorité.
C'est dans cette optique que la Ville de Gaillac organise son premier *Village de la Sécurité Routière*.
Cet évènement, à la fois pédagogique et transversal, propose des animations immersives et interactives pour mieux comprendre les risques et adopter les bons comportements.

Des expériences immersives

Voiture tonneaux, tests de percussion, **simulateur de conduite** de moto, bus et camion...



Des ateliers sur les addictions

Stands pour mesurer concrètement les effets de l'**alcool** sur la **perception**, les réflexes et sur les **neurotransmetteurs**.





Des circuits et du matériel innovant

Buggy brousse, **pistes de voitures** électriques pour enfants, une piste d'évolution et de maniabilité en trottinettes, **démonstrations** d'équipements...





Des démonstrations des gestes de premiers secours



Ateliers premiers secours, présentations du matériel des pompiers, intervention sur collision avec **désincarcération**...



Nombreux lots à gagner !

Gratuit • Par la Ville de Gaillac

SAM. **28** JUIN

Nuit des églises

Évènement VAH


© DR

20h30
Église Saint-Jean
Partez à la découverte du petit peuple des églises et décryptez ensemble les figures de saints et les scènes bibliques qui ornent l'église Saint-Jean.
6 € / 3 € • Réservation obligatoire sur gaillac.fr
Par la Ville de Gaillac

DIM. **29** JUIN

Les 40 ans de Lou pitchoun


© DR

10h à 18h
Parc de Foucaud
Une journée festive ! Ateliers, animations, marché, spectacle de bulles géantes, livres et jeux de société, promenade en calèche, danse, chanson et des surprises.
Gratuit • Par la crèche associative Lou Pitchoun

DIM. **29** JUIN

Promenade gourmande


© DR

10h30 à 13h
Départ : Château Candastre
Un parcours pédestre de 5 km dans le vignoble, jalonné par 5 stands de dégustation.
Tarif et inscription sur promenade-gourmande-gaillacoise.fr • Par le Lions Clubs et Vinovalie

DIM. **29** JUIN

Paysages du vignoble


© DR

15h
Musée de l'Abbaye
Représentation dessinée et picturale des paysages de vallons et coteaux du vignoble gaillacois. Encadré par Sophie Winkelmayer.
Dès 12 ans • 6 €
Réservation obligatoire
Par la Ville de Gaillac

LES LOTOS (à 14h)



RETRAITÉS DE LA MAIRIE Dim. 04 mai Salle Bouzinac
AMICALE DE LABORIE Dim. 18 mai Salle Bouzinac
ARPAG Jeu. 22 mai Salle Bouzinac
GAILLAVAL Jeu. 29 mai Salle Bouzinac
ARPAG Jeu. 19 juin Salle Bouzinac

BROCANTES



BROCANTE **DU 1er MAI** de l'UDICT
JEU. 1ER MAI Rue de la Madeleine

BELLE BROCANTE **DE L'UDICT**
DIM. 18 MAI Place de la Libération
DIM. 15 JUIN Place de la Libération

VIDE-GRENIERS



VIDE-GRENIER DE L'**ASSOCIATION DU QUAI SAINT-JACQUES**
DIM. 4 MAI Rue Du Quai

GRAND VIDE-GRENIER **AU DÉPÔT**
JEU 8 MAI Rue Jean Rostand

VIDE-DRESSING JEUN'S & VIDE-GRENIER DE LA **MJC**
DIM. 25 MAI Complexe Pichery
Pour réserver un stand inscrivez-vous sur :
mjcgaillac@gmail.com ou au 05 63 57 03 70

Les immanquables de

l'été

- Guinguette
- Marchés de producteurs
- Fête des vins
- Apéros-concerts
- Fêtes générales
- 3 musées et 2 expos



© Les p'tites villes pour Ville de Gaillac

Sortir à GAILLAC

Recevez la version numérique tous les 15 jours dans votre boîte mail en vous inscrivant sur www.gaillac.fr

VILLE DE gaillac

Agenda bimestriel édité par la Ville de Gaillac.
Contact : communication@ville-gaillac.fr
Tirage : 4000 exemplaires. Imprimerie : Rhode