Sortir à GAILLAC

JUILLET
AOÛT
2025

L'AGENDA CULTURE & LOISIRS DE LA VILLE DE GAILLAC



Votre semainier de l'été



LUNDI C'EST
AMPÉLOGRAPHE
VINS & MUSIQUE



MARDI C'EST
MPP
MARCHÉ DES PRODUCTEURS DE PAYS



DU **MERCREDI**
AU **DIMANCHE** C'EST
GUINGUETTE
VILLAGE ARTISANAL ET GOURMAND • CONCERTS
BALADES SUR LE TARN



JEUDI DE JUILLET C'EST
SQUARE D'ÉTÉ
BONNE TABLE ET SPECTACLES



VENDREDI C'EST
APÉRO-CONCERT
DÉGUSTATION ET MUSIQUE



11 AU 14 JUILLET
FÊTES GÉNÉRALES



1, 2 & 3 AOÛT
FÊTE DES VINS

L'abus d'alcool est dangereux pour la santé, à consommer avec modération

atelier - stage | jeune public | conférence | visite

Se rafraîchir, jouer, se promener

LES PARCS

• PARC DE FOUCAUD 7h30 à 21h
En bordure du Tarn, le Parc de Foucaud est un jardin à la française qui s'étend sur près de 5 ha.

• PARC PICHERY
En bordure de la route d'Albi, le Parc Pichery abrite un city stade et un skatepark ainsi qu'une boite à livres.

• SQUARE JOFFRE
Aménagé à la fin du XIXe siècle, le square Joffre accueille plusieurs essences d'arbres remarquables.

LA PISCINE PICHERY

Un bassin de nages, un bassin d'apprentissage, une pataugeoire, un jacuzzi et un espace extérieur.
Aquagym, aquabike, aquapalme, aquafun, nocturnes...
Lundi / Mercredi / Vendredi : 11h-14h & 15h-19h
Mardi / Jeudi / Samedi / Dimanche : 11h-19h
Adultes Gaillac Graulhet agglomération : 2,50 €
(10 entrées : 21 €) • Adultes hors Gaillac Graulhet agglomération : 3,50 € (10 entrées : 31 €)
Enfants : 1 € (10 entrées : 8 €)
Maillot de bain et bonnet obligatoires (distributeur sur place).
Les enfants de moins de 10 ans doivent être accompagnés.

3 MUSÉES 3 expériences uniques

Gaillac a la chance de posséder 3 musées de France, chacun proposant des parcours culturels différents, en visite libre ou commentée : le Musée des Beaux-Arts, le Muséum et le Musée de l'Abbaye. Tarif entrée : 4 € / 2 € / gratuit -12 ans

---

CONCOURS DE PÉTANQUE
Tous les vendredis à 14h30 à la guinguette (berges du Lido).

PADDLE
Du mercredi au dimanche, au quai Saint-Jacques.
Glissez au fil de l'eau : une activité ludique, zen et tonique.
1 h : 12€ / 2h : 20€ / + d'infos : Gaillac Paddle Kayak & Co

TENNIS DE TABLE
Tous les mercredis : jeu libre de 20h à 22h30 au gymnase Pichery. + d'infos 06 25 15 19 29. Par le club TTPG.

LES EXPOS

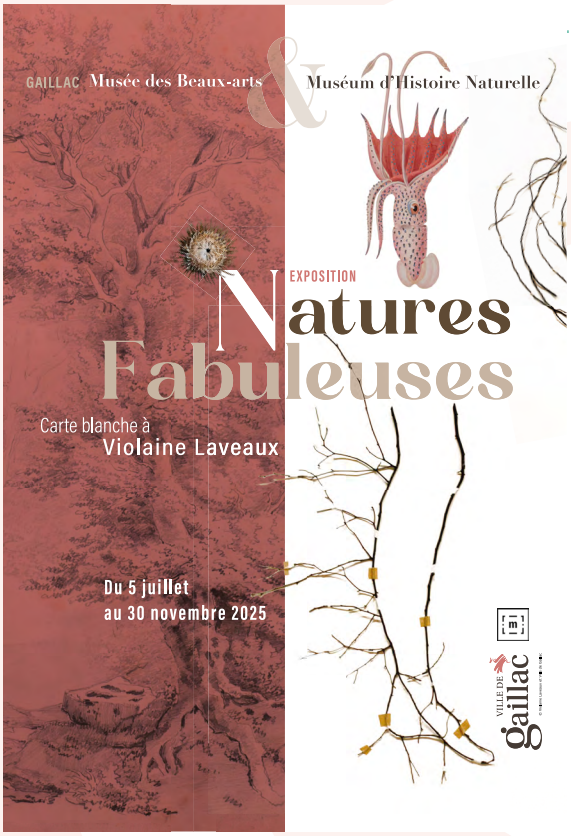

02 > 31 JUILLET
Voyages oniriques
Tableaux de Françoise Perry



04 > 31 AOÛT
Regards
Tableaux de Christiane Karsenti

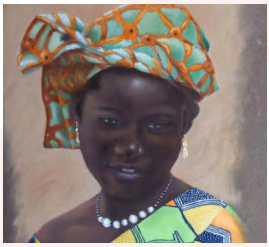

Espace culture, 80 place d'Hautpoul • Entrée libre • Par la Ville de Gaillac



Concours photo : Patrimoine insolite, patrimoine caché.

4e édition du concours organisé par le label Ville d'Art & d'Histoire de la ville de Gaillac. Cette année, le thème est : patrimoine insolite ou caché de la Ville. Vous avez jusqu'au 31 août pour déposer vos photos sur gaillac.fr.

EXPOSITIONS DE LA SALLE CAPITULAIRE DE L'ABBAYE ST-MICHEL



Jusqu'au 06 juillet • **St-Jacques de Compostelle, vigne et vins**
Par l'association Saint-Jacques en Vignoble Gaillacois
07 > 20 juillet • **La peinture passion partagée**
Par l'association Peinture Passion
21 juillet > 03 août • **Langage, peinture & terre**
Œuvres de Many & Nath • Par la Maison des vins
04 > 17 août • **Jeu de lumières**
Peintures de Michèle Quéva • Par la Maison des vins
18 > 31 août • **Mise en scène**
Peintures de Marie-Michelle Egiziano • Par la Maison des vins

JEU. **03** JUILLET

Square d'été

Concert • Hop Hop Hop Crew



© DR

20h30 Square Joffre

Sous les séquoias du square Joffre, concerts et spectacles gratuits, petits plats gourmands et boissons locales accompagnent la douceur des soirées d'été.
Le 03 juillet, c'est Hop Hop Hop Crew, un melting-pot audacieux et déboussolant de toutes les musiques des Balkans. Ces 5 musiciens puisent leur inspiration à l'Est, mais leurs compositions envoûtantes se nourrissent de toutes les musiques actuelles du monde.
Gratuit • Restauration sur place • Par Cartes sur table

VEN. **04** JUILLET

Minty Crew

Apéro-concert



© DR

19h Jardin de l'Abbaye

L'apéro-concert c'est un vendredi soir à savourer : vins de gaillac, musique live et patrimoine en toile de fond.
Le cadre parfait pour lancer le week-end.

Le 04 juillet, c'est Minty Crew, un groupe pop jazz country.
Avec les vins du Mas d'Aurel & du Domaine des Vergnades

Concert + 2 verres de vin + assiette de tapas : 8 €
Par Coq en fête & les Vins de Gaillac

L'abus d'alcool est dangereux pour la santé, à consommer avec modération

VEN. **04** JUILLET

Le Cri du Lycaon

Spectacle vivant



© DR

20h45
11 petite rue St-Michel
Solo théâtral à tendance clown. Ou l'inverse. Julien Blondel est un personnage complètement décalé, drôle et touchant qui vient multiplier les tentatives ratées.
Tarifs sur lescenophage.org
Par le Scénophage

SAM. **05** & DIM. **06**

Gaillac Guinguette

Marché • Animations • Concerts


© Raynaud photo pour Ville Gaillac

18h à 23h30
Concerts à partir de 19h30
Le Lido (contrebas de l'abbaye Saint-Michel et du parc de Foucaud)
Sam. 5 • Replay & co : pop rock, funk, soul
Dim. 6 • Sulsul : soul, variété

Par la Ville de Gaillac

LUN. **07** JUILLET

Autour de l'expo' Natures fabuleuses

Visite commentée


© DR

10h30 Muséum
14h Musée des Beaux-arts
Violaine Laveaux rebat les collections des deux musées pour y ajouter un souffle de création contemporaine, une graine de rêverie et un brin de poésie. Une visite : 6 € / 4 €
Deux visites : 8 € / 6 €
Réservation obligatoire
Par la Ville de Gaillac

LUN. **07** JUILLET

Mister vintage

Ampélographe



© DR

19h30 Cour de l'Abbaye St-Michel
Un rendez-vous festif, convivial et gourmand pour lancer la semaine en beauté !

> Et venez rencontrer des vignerons à 11h & 15h

Par la Maison des Vins

MAR. **08** JUILLET

Marché de producteurs de pays

Avec le groupe 2 Z'Elles & Lui



© RaynaudPhoto pour Ville Gaillac

19h à 23h Place du Griffoul

À la tombée du jour, les saveurs du terroir s'invitent sur la place du Griffoul : assiettes gourmandes, produits fermiers et airs entraînants pour une soirée chaleureuse et conviviale. Un marché où vous pourrez constituer votre assiette à votre goût avec de bons produits locaux et la déguster en musique !
Avec le groupe 2 Z'Elles & Lui : variété

Par la Ville de Gaillac

MER. **09** > LUN. **14** JUILLET

Gaillac Guinguette

Marché • Animations • Concerts



© DR

18h à 23h30 / Concerts à partir de 19h30
Le Lido (en contrebas de l'abbaye Saint-Michel et du parc de Foucaud)
Marché nocturne vigneron, gourmand et artisanal.
Petits concerts, balades sur le Tarn et animations.
Mer. 9 • Accordéon gaillacois : musette
Jeu. 10 • Memory jazz band : jazz
Ven. 11 • Ambiance musicale
Sam. 12 • Jolee and Guys : variété internationale
Dim. 13 • Ambiance musicale
Lun. 14 • Reeza : variété internationale - pop | *Grand concours de pétanque en triplette à 14h*

Par la ville de gaillac

L'abus d'alcool est dangereux pour la santé, à consommer avec modération

JEU. **10** JUILLET

Fais ton expo

Atelier 4 à 6 ans



© Raynaudphoto pour Ville Gaillac

10h30
Musée de l'Abbaye
Après un temps de jeu pour découvrir les objets de l'exposition Schmilblick !, réalise ta propre exposition éphémère. 6 €, gratuit pour les accompagnateurs.
Réservation obligatoire
Par la Ville de Gaillac

JEU. **10** JUILLET

Square d'été

Bonne table & concerts



© DR

Square Joffre

19h00 DJ Niak, électro festive aux sonorités turcobalkaniques.
20h30 Klorokine 3, trio inventif mêlant musiques turques, bulgares et textures électroniques.
Entrée libre •
Par Cartes sur table

JEU. **10** JUILLET

Scène ouverte de la pleine lune



© DR

20h45
11 petite rue St-Michel

Scène ouverte à tous les artistes professionnels et amateurs du spectacle vivant.

Gratuit
Par le Scénophage

VEN. **11** JUILLET

Concert d'orgue



© DR

11h30 > 12h15
Église Saint-Pierre
Duo orgue& trompes de chasse avec Didier Adeux, organiste titulaire des orgues de Gaillac et les sonneurs de trompes de chasse de l'Association Rallye-Grésine.
Entrée libre • Par les Amis des orgues

VEN. **11** > LUN. **14** JUILLET

Fêtes générales



© Raynaudphoto pour Ville Gaillac

Du 11 au 14 juillet Place de la Libération
31 forains avec leurs manèges, jeux, gourmandises...

Dimanche 13 juillet / 21h Place du Griffoul
Soirée dansante avec l'orchestre Métropole.

Lundi 14 juillet
11h • Commémoration Place de la Libération
14h • Concours de pétanque Le Lido
19h • Repas champêtre du Dégourdy's Quai St-Jacques
21h • Bal avec l'orchestre Zenith Place du Griffoul
22h45 • Feu d'artifice Pont St Michel

VEN. **11** JUILLET

Les P'tits artistes : cache-cache

Atelier 7 à 12 ans



© Ville Gaillac

14h
Rendez-vous au muséum
Un atelier où dessin, peinture à la gouache et collage seront tour à tour utilisés pour illustrer les stratagèmes utilisés par les animaux pour échapper à notre regard.
6 € • Réservation obligatoire sur gaillac.fr

VEN. **11** JUILLET

Riding Cats

Apéro-concert



© DR

19h à 22h
Jardin de l'Abbaye
Rockabilly.
Avec les vins des Grezels & du Domaine La Croix des Marchands – Château Palvie
Concert + 2 verres de vin + assiette de tapas : 8 €
Par Coq en fête & les Vins de Gaillac

L'abus d'alcool est dangereux pour la santé, à consommer avec modération

SAM. **12** JUILLET

Les artistes dans la rue Évènement



© DR

✓ Dès 9h30
📍 Place du Griffoul
Tout au long de la journée, les artistes partagent leur travail avec le public, exposent, peignent, dessinent, vident leur atelier.
Entrée libre • Par l'association Les Peintres du Gaillacois

MAR. **15** JUILLET

Marché de producteurs de pays


© RaynaudPhoto pour Ville Gaillac

✓ 19h à 23h
📍 Place du Griffoul
Un marché où vous pourrez constituer votre assiette avec de bons produits locaux et la déguster en musique.
Avec le groupe Carmen (variété française & internationale)
Par la Ville de Gaillac

MER. **16** JUILLET

Sauve qui peut ! Animation



© DR

✓ 10h30
📍 Muséum
Les espèces du territoire gaillacois sont en danger ! Êtes-vous prêts à les aider et à les sauver ?
À partir de 8 ans • 6 €
(accompagné d'un adulte)
Réservation obligatoire sur gaillac.fr • Par la Ville de Gaillac

MER. **16** JUILLET

Faites avancer le Schmilblick ! Visite commentée


© Ville de Gaillac

✓ 15h
📍 Musée de l'Abbaye
Partons à la découverte de ces objets d'antan, étranges, bizarres, désuets qui sont habituellement conservés dans les réserves du musée.
6 € / 4 € • Tout public
Réservation obligatoire
Par la Ville de Gaillac

MER. **16** > DIM. **20** JUILLET

Gaillac Guinguette

Marché • Animations • Concerts



© DR

✓ 18h à 23h30 / Concerts à partir de 19h30

📍 Le Lido (en contrebas de l'abbaye Saint-Michel et du parc de Foucaud)

Marché nocturne vigneron, gourmand et artisanal.
Petits concerts, balades sur le Tarn et animations.
Mer. 16 • Feeling good : variété internationale -pop
Jeu. 17 • Djee and sam : rnb, soul, old school
Ven. 18 • Ambiance musicale
Sam. 19 • Jab : variété internationale -pop | *Loto du Comité des retraités de la mairie à 14h*
Dim. 20 • Groove on the move : Funk, soul, variété pop

Par la ville de Gaillac

JEU. **17** JUILLET

Patrimoine insolite

Balade à vélo



© DR

✓ 9h30 📍 RDV place de la Libération

Enfourchez votre vélo et suivez cette visite qui vous mènera dans les lieux cachés et insolites de la ville. Tout public • 6 € / 3 € • Réservation obligatoire sur gaillac.fr • Par la ville de Gaillac, avec Gaillac à Vélo

JEU. **17** JUILLET

Jeu de l'oie

Animation



© DR

✓ 15h

📍 Musée des Beaux-arts

Découvrez le nouveau jeu qui vous fera observer et chercher les moindres détails qui se cachent dans les œuvres d'art. À partir de 7 ans • 6 € (gratuit pour les accompagnateurs) Réservation obligatoire sur gaillac.fr

L'abus d'alcool est dangereux pour la santé, à consommer avec modération

JEU. **17** JUILLET

Square d'été

Spectacles clownesques



© DR

Square Joffre

20h30 Performance clown « Au coin du Zinc »
21h Spectacle clown « Les Tapas »

Entrée libre • Par Cartes sur table et en partenariat avec le Cris du Hibou

---

VEN. **18** JUILLET

Bienvenue au muséum !

Visite commentée



© RaynaudPhoto pour Ville Gaillac

10h30
Muséum
Cette visite propose un tour des collections zoologiques, minéralogiques et paléontologiques du muséum. 6 € / 4 €
Réservation obligatoire sur gaillac.fr • Par la Ville de Gaillac

---

VEN. **18** JUILLET

Concert d'orgue



© DR

11h30 > 12h15
Église Saint-Pierre

Récital d'orgue par Paul Ouillac, étudiant au Conservatoire régional de Paris.

Entrée libre • Par les Amis des orgues

VEN. **18** JUILLET

Les P'tits artistes : couleurs d'été

Atelier 7 à 12 ans



© DR

14h
Musée des Beaux-arts
Autour de l'exposition Natures Fabuleuses, un atelier plein de couleurs intenses et éclatantes représentatives de la saison estivale. Animé par Sophie Winkelmayer 6 €, goûter offert • Réservation obligatoire sur gaillac.fr

VEN. **18** JUILLET

Sur la route de la soie en trio

Concert


© DR

17h30
Riad Occitan 4 rue Pujol
Venez découvrir un concert acoustique mettant en scène une cithariste, un joueur de tablas et un oudiste.
15€ / 10 €. Réservation : lesdoigtsteintes@gmail.com ou 06 60 81 51 74
Par le Riad Occitan

VEN. **18** JUILLET

Voodoo Jam

Apéro-concert


© DR

19h à 22h
Jardin de l'Abbaye
Pop-rock.
Avec les vins du Domaine Roméli & du Château Clément Termes
Concert + 2 verres de vin + assiette de tapas : 8 €
Par Coq en fête & les Vins de Gaillac

SAM. **19** JUILLET

Chine Mongolie Yidjam Duo

Concert


© DR

17h30
Riad Occitan 4 rue Pujol
Créations, musiques chinoises et mongoles revisitées. La voix dédoublée du chanteur s'élève et s'entrelace avec celle de sa vièle à tête de cheval. 15€ / 10 €.
Réservation : 06 60 81 51 74 lesdoigtsteintes@gmail.com
Par le Riad Occitan

DIM. **20** JUILLET

Tum tum bossa - Tropic Hôtel

Concert


© DR

17h30
Riad Occitan 4 rue Pujol

Tropic Hotel prend racine dans l'exotica, la tropicalia, la bossa nova et la pop anglaise des années 60.

15€ / 10 €. Réservation : lesdoigtsteintes@gmail.com ou 06 60 81 51 74
Par le Riad Occitan

L'abus d'alcool est dangereux pour la santé, à consommer avec modération

LUN. **21** JUILLET

Autour de l'exposition "Natures fabuleuses" Visite commentée



© DR

✓ 10h30 📍 Muséum // ✓ 14h 📍 Musée des Beaux-Arts

Violaine Laveaux rebat les collections des deux musées pour y ajouter un souffle de création contemporaine, une graine de rêverie et un brin de poésie. Se déclinant sur les deux musées, l'exposition croise ainsi les disciplines. De nature morte en crane de crocodile, de planche d'herbier en robe de branches, cette visite à deux voix est l'occasion d'un véritable dialogue entre arts et sciences.

Une visite : 6 €/ 4 € • Deux visites : 8 € / 6 €

Réservation obligatoire sur Gaillac.fr • Par la Ville de Gaillac

Visite également proposée le 07 juillet, 04 août et 18 août

LUN. **21** JUILLET

Mister vintage

Ampélographe



© DR

✓ 19h30 📍 Cour de l'Abbaye St-Michel

Un rendez-vous festif, convivial et gourmand pour lancer la semaine en beauté !

> Et venez rencontrer des vignerons à 11h & 15h

Par la Maison des Vins

MAR. **22** JUILLET

Marché de producteurs de pays



© RaynaudPhoto pour Ville Gaillac

✓ 19h à 23h

📍 Place du Griffoul

Un marché où vous pourrez constituer votre assiette avec de bons produits locaux et la déguster en musique.

Avec le groupe Steven (soul funk)

Par la Ville de Gaillac

MER. **23** JUILLET

Les P'tits cuistots

Atelier familial



© DR

10h RDV au musée de l'Abbaye

Petits et grands découvrent les secrets de l'architecture en réalisant leur propre bâtiment... en biscuit !
Pensez à prendre votre tablier & votre rouleau à pâtisserie.

À partir de 6 ans, accompagné d'un adulte.
6 € par enfant / Gratuit pour les accompagnateurs.
Réservation obligatoire sur gaillac.fr
Par la ville de Gaillac
Atelier également proposé le 13 août.

MER. **23** > DIM. **27** JUILLET

Gaillac Guinguette

Marché • Animations • Concerts



© DR

18h à 23h30 / Concerts à partir de 19h30
Le Lido (en contrebas de l'abbaye Saint-Michel et du parc de Foucaud)
Marché nocturne vigneron, gourmand et artisanal. Petits concerts, balades sur le Tarn et animations.
Mer. 23 • Duo Laely : soul, variété pop
Jeu. 24 • Quinta avenida : salsa avec les danseurs de latin'n rock
Ven. 25 • Ambiance musicale
Sam. 26 • Voodoo jam : rock avec les danseurs de latin'n rock
Dim. 27 • Acydroc : variété pop rock
Par la ville de Gaillac

L'abus d'alcool est dangereux pour la santé, à consommer avec modération

JEU. **24** JUILLET

Rallye urbain en famille Patrimoine insolite


© DR

10h RDV place de la Libération
Chasse au trésor dans les rues de Gaillac. Petits et grands, tentez de résoudre les énigmes qui vous permettront de retrouver les balises ! L'équipe la plus rapide sera récompensée. 6 € / 3 €
Par la ville de Gaillac

JEU. **24** JUILLET

Square d'été Bonne table & musique


© DR

Square Joffre

20h Baouba, groove vibrant aux racines africaines porté par la voix de Fanta Sayon Sissoko.
21h45 Mix créé par les jeunes de l'Antre d'Eux.

Entrée libre • Par Cartes sur table

VEN. **25** JUILLET

Poterie & Cie Atelier 4 à 6 ans


© DR

10h30 RDV au musée des Beaux-arts
Une première découverte des techniques de poterie pour réaliser son vase en argile. Nous nous inspirerons des œuvres de l'artiste Violaine Laveaux. 6 €, gratuit pour les accompagnateurs. Réservation obligatoire
Par la Ville de Gaillac

VEN. **25** JUILLET

Concert d'orgue


© DR

11h30 > 12h15
Église Saint-Pierre
Duo orgue & trompette avec Viviane Loriaut, organiste co-titulaire de la Cathédrale d'Evreux et Noé Nillni, trompettiste co-soliste de l'ensemble « Basel Sinfonietta » (Suisse) Entrée libre
Par les Amis des orgues

VEN. **25** JUILLET

Replay & Co

Apéro-concert



© DR

19h à 22h
Jardin de l'Abbaye
Soul, funk, pop-rock.
Avec les vins du Domaine de Bonnefil & du Domaine Mas de Bicary.
Concert + 2 verres de vin + assiette de tapas : 8 €
Par Coq en fête & les Vins de Gaillac

SAM. **26** JUILLET

Louise & Hubert

Concert


© DR

17h
Riad Occitan 4 rue Pujol
Le duo Louise & Hubert mêle passion et virtuosité, avec un répertoire qui va de l'opéra français aux prières juives.
15€ / 10 €. Réservation : lesdoigtsteintes@gmail.com ou 06 60 81 51 74
Par le Riad Occitan

SAM. **26** JUILLET

Fête du Quai Saint-Jacques


© DR

19h > 1h
Quai Saint-Jacques

Repas et concerts live avec DJ Selecta / Tsigogne / DJ Bobolah.

Concerts gratuits, repas sur place à 15€ à réserver sur : saintjacques81600@yahoo.com
Par l'association du Quai Saint-Jacques

LUN. **28** JUILLET

Les fables du muséum Visite commentée


© DR

10h30 Muséum
Dans l'exposition du muséum, nous retrouvons les animaux protagonistes de très nombreuses fables. Une visite pour découvrir les collections zoologiques du muséum, ponctuée de lectures de fables méconnues. Tout public
6 € / 4 € • Réservation obligatoire sur gaillac.fr

L'abus d'alcool est dangereux pour la santé, à consommer avec modération

LUN. **28** JUILLET

La Petite Doz

Ampélographe



© DR

19h30 Cour de l'Abbaye St-Michel

Un rendez-vous festif, convivial et gourmand pour lancer la semaine en beauté !

> Et venez rencontrer des vignerons à 11h & 15h

Par la Maison des Vins

LUN. **28** JUILLET

La Besace à histoires de Marianne

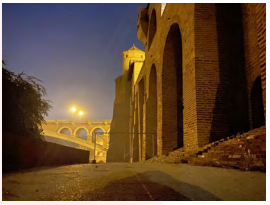

© DR

20h45 RDV place de la Libération

Découvrez Gaillac à travers ses plus sombres histoires et ses plus incroyables légendes. Une visite nocturne insolite.

10 € / 5 € / gratuit – 10 ans

Réservation : la-toscane-occitane.com

Par La Toscane Occitane

MAR. **29** JUILLET

Marché de producteurs de pays



© RaynaudPhoto pour Ville Gaillac

19h à 23h

Place du Griffoul

Un marché où vous pourrez constituer votre assiette avec de bons produits locaux et la déguster en musique.

Avec le groupe Tonio (variété latino).

Par la Ville de Gaillac

MER. **30** JUILLET

Voyage sonore

Insolite



© DR

10h RDV au musée des Beaux-arts

Dans un cadre naturel, laissez-vous guider dans un voyage sonore, mêlant sons naturels et instruments intuitifs. Une expérience sensorielle inédite. 10 € / 8 €

Réservation obligatoire sur gaillac.fr

MER. **30** JUILLET

Enquête à l'Abbaye Animation



© RaynaudPhoto pour Ville Gaillac

✓ 15h 📍 Musée de l'Abbaye

À la manière d'un Cluedo, venez résoudre l'énigme en jouant les commissaires d'un jour. Des œuvres ont été mystérieusement dérobées, mais par qui, pourquoi et comment ?

Dès 7 ans (accompagné)

6 € / 4 € • Réservation obligatoire sur gaillac.fr

MER. **30** au DIM. **03**

Gaillac Guinguette

Marché • Animations



© RaynaudPhoto pour Ville Gaillac

✓ 18h à 23h30

Concerts à partir de 19h30

📍 Le Lido (contrebas de l'abbaye Saint-Michel et du parc de Foucaud)

Mer. 30 • Liberta le duo : variété

Jeu. Ven. Sam. Dim : ambiance musicale

Par la Ville de Gaillac

JEU. **31** JUILLET

Gaillac caché : les hôtels particuliers

Balades urbaines



© DR

✓ 10h 📍 RDV au musée de l'Abbaye

Suivez le guide et pénétrez dans des endroits cachés, fermés au public. Découvrez les hôtels particuliers de la ville qui se cachent derrière de grands portails.

6 € / 3 € • Réservation obligatoire sur gaillac.fr

JEU. **31** JUILLET

Memphis T Rock

Apéro-concert



© DR

✓ 19h à 22h

📍 Jardin de l'Abbaye

Rock, blues, swing.

Avec les vins du Domaine Calmet & du Domaine Duffau.

Concert + 2 verres de vin + assiette de tapas : 8 €

Par Coq en fête & les Vins de Gaillac

L'abus d'alcool est dangereux pour la santé, à consommer avec modération

JEU. **31** JUILLET

Square d'été

Musique et courts-métrages



© DR

Square Joffre
20h Polyssonne et Cie : chorale engagée et joyeuse.
21h45 Le Colporteur d'images : projection de courts-métrages autour de l'amour, du genre et de la liberté.
Entrée libre • Par Cartes sur table en partenariat avec le Planning Familial

VEN. **1ER** AOÛT

Bienvenue au muséum !

Visite commentée


© RaynaudPhoto pour Ville Gaillac

10h30
Muséum
Cette visite propose un tour des collections zoologiques, minéralogiques et paléontologiques du muséum. 6 € / 4 €
Réservation obligatoire sur gaillac.fr • Par la Ville de Gaillac

VEN. **1ER** AOÛT

Concert d'orgue

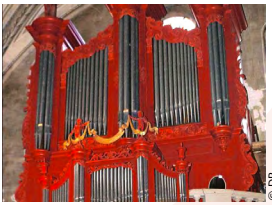
© DR

11h30 > 12h15
Église Saint-Pierre
Duo orgue & voix avec Agnès Minier, soprano soliste et Marc Pinardel, organiste honoraire des grandes orgues de Notre Dame de Grâce de Passy.

Entrée libre • Par les Amis des orgues

VEN. **1ER** AOÛT

Les P'tits artistes : c'est quoi ça ?

Atelier 7 à 12 ans


© DR

14h Musée de l'Abbaye
Un atelier ludique et créatif pour représenter graphiquement des Schmilblicks : ustensiles pour cuisiner, outils pour jardiner et plus encore. Animé par Sophie Winkelmayer 6 € (goûter offert) • Réservation obligatoire sur gaillac.fr

VEN. 1er / SAM. 2 / DIM. 3 AOÛT
Fête des vins


© DR

Parc de Foucaud
Grand village vignerons et gourmand, animations, musique...
Ven. 17h > minuit / 20h : Soirée DJ (avec saxo et violon)
Sam. 10h > 1h / 19h : Déambulation musicale avec La fine Équipe • 21h30 : Concert de l'orchestre Sahara
Dim. 10h > 1h / 10h30 : Messe vigneronne • 19h : Déambulation musicale avec La fine Équipe • 21h30 : Concert de TNT • 23h30 : Grand feu d'artifice
Entrée payante à partir de 17h : 8€ (verre inclus)
Pass week-end 3 jours : 20€ disponible sur place
Par la Maison des Vins, en présence de la Dive Bouteille

LUN. 04 AOÛT
Autour de l'expo' Natures fabuleuses
Visite commentée


© DR

10h30 Muséum
14h Musée des Beaux-arts
Violaine Laveaux rebat les collections des deux musées pour y ajouter un souffle de création contemporaine, une graine de rêverie et un brin de poésie. Une visite : 6 €/ 4 €
Deux visites : 8 €, / 6 €
Réservation obligatoire •
Par la Ville de Gaillac

LUN. 04 AOÛT
Embée
Ampélographe



© DR

19h30 Cour de l'Abbaye St-Michel
Un rendez-vous festif, convivial et gourmand pour lancer la semaine en beauté.

> Et venez rencontrer des vignerons à 11h & 15h

Par la Maison des Vins

L'abus d'alcool est dangereux pour la santé, à consommer avec modération

LUN. **04** AOÛT

La Besace à histoires de Marianne

Visite nocturne



© DR

20h45 Rendez-vous place de la Libération

La besace à histoires est un artefact mystérieux transmis de génération en génération dans la famille de Marianne et ce soir, elle a décidé de vous partager ses secrets. Avec l'envie de rêver et un petit rien de magie, cet objet de tous les savoirs vous fera découvrir Gaillac à travers ses plus sombres histoires et ses plus incroyables légendes. Oserez-vous y plonger la main ?

10 € / 5 € / gratuit – de 10 ans • Réservation : la-toscane-occitane.com • Par La Toscane Occitane

Atelier également proposé le 28 juillet, 11 août et 18 août.

MAR. **05** AOÛT

Gaillac : l'essentiel

Balades urbaines



© DR

10h RDV au musée de l'Abbaye

De la fondation de l' abbaye Saint-Michel durant le Moyen Âge, à la création du quartier de la Madeleine au XIXe siècle, l'histoire de Gaillac n'aura plus de secret pour vous.

6 € / 3 € Tout public

Réservation obligatoire sur gaillac.fr

MAR. **05** AOÛT

Marché de producteurs de pays



© RaynaudPhoto pour Ville Gaillac

19h à 23h

Place du Griffoul

Un marché où vous pourrez constituer votre assiette avec de bons produits locaux et la déguster en musique !

Avec le groupe Marco & Co (variété année 80, pop anglaise).

Par la Ville de Gaillac

MER. **06** AOÛT

Les P'tits archis

Atelier familial



© DR

✓ 10h 📍 Musée de l'Abbaye

Découvrez un bâtiment emblématique de la ville, décryptez ses particularités et produisez ensuite une maquette de votre bâtiment de rêve.

6 €, (accompagnateurs : gratuit) • Réservation obligatoire sur gaillac.fr

Par la Ville de Gaillac

MER. **06** AOÛT

Faites avancer le Schmilblick !

Visite commentée



© DR

✓ 15h

📍 Musée de l'Abbaye

Partons à la découverte de ces objets d'antan, étranges, bizarres, désuets qui sont habituellement conservés dans les réserves du musée.

6 € / 4 € • Tout public

Réservation obligatoire sur gaillac.fr

MER. **06** > DIM. **10** AOÛT

Gaillac Guinguette

Marché • Animations • Concerts



© DR

✓ 18h à 23h30 / Concerts à partir de 19h30

📍 Le Lido (en contrebas de l'abbaye Saint-Michel et du parc de Foucaud)

Marché nocturne vigneron, gourmand et artisanal. Petits concerts, balades sur le Tarn et animations.

Mer. 06 • Topaze : variété

Jeu. 07 • Rock en stock : rock

Ven. 08 • Ambiance musicale

Sam. 09 • Les bricolos : variété 70-80 | *Loto du Comité des retraités de la mairie à 14h*

Dim. 10 • Mark Cean : chanson française

Par la ville de Gaillac

L'abus d'alcool est dangereux pour la santé, à consommer avec modération

JEU. **07** AOÛT

Gaillac caché : les hôtels particuliers

Balades urbaines



© DR

10h
Rendez-vous au musée de l'Abbaye
Suivez le guide et pénétrez dans des endroits méconnus, habituellement fermés au public. De l'hôtel de ville Pierre de Brens et ses gargouilles, à l'hôtel de Carrière, du Moyen Âge au XIXe siècle, découvrez les hôtels particuliers de la ville qui se cachent derrière de grands portails.

Tout public • 6 € / 3 € • Réservation obligatoire sur gaillac.fr
Par la Ville de Gaillac
Visite également proposée le 31 juillet, 14 août et 21 août.

JEU. **07** AOÛT

Fais ton expo

Atelier 4 à 6 ans



© RaynaudPhoto pour Ville Gaillac

10h30
Musée de l'Abbaye
Après un temps de jeu pour découvrir les objets de l'exposition Schmilblick !, réalise ta propre exposition éphémère. 6 € (gratuit pour les accompagnateurs)
Réservation obligatoire sur gaillac.fr • Par la Ville de Gaillac

VEN. **08** AOÛT

Concert d'orgue



© DR

11h30 > 12h15
Église Saint-Pierre

Récital d'orgue par Fabien Fonteneau, titulaire de l'orgue de Saint-Exupère à Toulouse.

Entrée libre
Par les Amis des orgues

VEN. **08** AOÛT

Les P'tits artistes : cache-cache

Atelier 7 à 12 ans



© DR

14h
Rendez-vous au muséum
Un atelier où dessin, peinture à la gouache et collage seront tour à tour utilisés pour illustrer les stratagèmes utilisés par les animaux pour échapper à notre regard. 6 €
Réservation obligatoire sur gaillac.fr

VEN. **08** AOÛT

Rocket 81

Apéro-concert



© DR

19h à 22h
Jardin de l'Abbaye
Rock.
Avec les vins du Domaine Gayssou & du Château Balsamine.

Concert + 2 verres de vin + assiette de tapas : 8 €
Par Coq en fête & les Vins de Gaillac

SAM. **09** AOÛT

Nahawand souffle d'orient Concert



© DR

17h30
Riad Occitan 4 rue Pujol
Le groupe rend un hommage vibrant à l'éventail sonore qui s'étend de l'Asie à l'Afrique, en passant par le sud de l'Europe.
15€ / 10 €. Réservation : lesdoigtsteintes@gmail.com ou 06 60 81 51 74
Par le Riad Occitan

SAM. **09** AOÛT

Scène ouverte de la pleine lune



© DR

20h45
11 petite rue St-Michel

Scène ouverte à tous les artistes professionnels et amateurs du spectacle vivant

Gratuit
Par le Scénophage

L'abus d'alcool est dangereux pour la santé, à consommer avec modération

DIM. **10** AOÛT

Leïla

Concert



© DR

🕗 17h
📍 Riad Occitan 4 rue Pujol
Avec grâce, Leïla nous mène d'une poésie orientale à des affres d'occident, du sacré à la composition originale.
15€ / 10 €. Réservation : lesdoigtsteintes@gmail.com ou 06 60 81 51 74
Par le Riad Occitan

LUN. **11** AOÛT

Eliot Nine

Ampélographe



© DR

🕗 19h30 📍 Cour de l'Abbaye St-Michel
Un rendez-vous festif, convivial et gourmand pour lancer la semaine en beauté !
> Et venez rencontrer des vignerons à 11h & 15h

Par la Maison des Vins

LUN. **11** AOÛT

Les fables du muséum

Visite commentée



© DR

🕗 10h30 📍 Muséum
La nature et les animaux sont une source d'inspiration pour les écrivains depuis des millénaires.
Dans l'exposition permanente du muséum, nous retrouvons les animaux protagonistes de très nombreuses fables. Une visite pour découvrir les collections zoologiques du muséum, ponctuée de lectures de fables méconnues devant les animaux.
1h • Tout public
6€ / 4€ • Réservation obligatoire sur gaillac.fr
Par la Ville de Gaillac
Visite également proposée le 28 juillet.

LUN. **11** AOÛT

La Besace à histoires de Marianne



© DR

20h45 RDV place de la Libération

Découvrez Gaillac à travers ses plus sombres histoires et ses plus incroyables légendes. Une visite nocturne insolite.

10 € / 5 € / gratuit – 10 ans

Réservation : la-toscane-occitane.com

Par La Toscane Occitane

MAR. **12** AOÛT

Marché de producteurs de pays



© RaynaudPhoto pour Ville Gaillac

19h à 23h

Place du Griffoul

Un marché où vous pourrez constituer votre assiette avec de bons produits locaux et la déguster en musique !

Avec le groupe Laely (soul, variété pop).

Par la Ville de Gaillac

MAR. **12** AOÛT

Gaillac insolite : le petit patrimoine singulier Balades urbaines



© DR

10h

Rendez-vous au musée de l'Abbaye

Détails cachés, petites histoires et anecdotes : venez découvrir le petit patrimoine insolite de Gaillac.

6 € / 3 € • Tout public

Réservation obligatoire sur gaillac.fr

Par la ville de Gaillac

Visite également proposée le 26 août

L'abus d'alcool est dangereux pour la santé, à consommer avec modération

MER. **13** AOÛT

Les P'tits cuistots

Atelier familial



© DR

10h Musée de l'Abbaye

Petits et grands découvrent les secrets de l'architecture en réalisant leur propre bâtiment... en biscuit ! À partir de 6 ans, accompagné d'un adulte.
6 € par enfant / Gratuit pour les accompagnateurs.
Réservation obligatoire sur gaillac.fr

MER. **13** AOÛT

Faites avancer le Schmilblick !

Visite commentée



© DR

15h
Musée de l'Abbaye

Partons à la découverte de ces objets d'antan, étranges, bizarres, désuets qui sont habituellement conservés dans les réserves du musée.
6 € / 4 € • Tout public
Réservation obligatoire
Par la Ville de Gaillac

MER. **13** > DIM. **17** AOÛT

Gaillac Guinguette

Marché • Animations • Concerts





© DR

18h à 23h30 / Concerts à partir de 19h30
Le Lido (en contrebas de l'abbaye Saint-Michel et du parc de Foucaud)
Marché nocturne vigneron, gourmand et artisanal. Petits concerts, balades sur le Tarn et animations.

Mer. 13 • Duo magic twist : chanson française
Jeu. 14 • Third trio : blues rock
Ven. 15 • Ambiance musicale
Sam. 16 • Arte gipsy : gipsy
Dim. 17 • RNL : variété

Par la ville de Gaillac

JEU. **14** AOÛT

Gaillac caché : les hôtels particuliers

Balades urbaines



© DR

10h RDV au musée de l'Abbaye

Suivez le guide et pénétrez dans des endroits cachés, fermés au public. Découvrez les hôtels particuliers de la ville qui se cachent derrière de grands portails

6 € / 3 € • Réservation obligatoire sur gaillac.fr

JEU. **14** AOÛT

Dessins branchés

Atelier 4 à 6 ans



© DR

15h Muséum

Et si on dessinait avec des branches ? Les enfants seront invités à réaliser une composition de brindilles à la manière de Violaine Laveaux.

6 € (gratuit pour les accompagnateurs)

Réservation obligatoire sur gaillac.fr

VEN. **15** AOÛT

Concert d'orgue

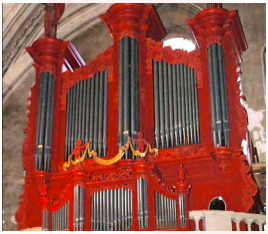

© DR

17h

Église Saint-Pierre

Avant-première de la création de l'Oratorio « Marie » composé par Bernard de Cabarrus pour Chœur, orgue, chanteurs solistes et instrumentistes.

Entrée libre

Par les Amis des orgues

VEN. **15** AOÛT

JAB

Apéro-concert



© DR

19h à 22h

Jardin de l'Abbaye

Variété, funk, pop.

Avec les vins du Château Lacroux & EARL Bastide.

Concert + 2 verres de vin + assiette de tapas : 8 €

Par Coq en fête & les Vins de Gaillac

L'abus d'alcool est dangereux pour la santé, à consommer avec modération

DIM. **17** AOÛT

Rétro Mobile Gaillacois

Événement



© DR

✓ 9h à 18h 📍 Parking des Rives Thomas (près de la salle de spectacles)
Exposition de véhicules anciens et youngtimers. Buvette et restauration sur place. Apéritif offert ! Stands, animations, parade, remise de prix...
Entrée libre • Par l'AVAG

LUN. **18** AOÛT

Autour de l'expo' Natures fabuleuses

Visite commentée



© DR

✓ 10h30 📍 Muséum
✓ 14h 📍 Musée des Beaux-arts
Violaine Laveaux rebat les collections des deux musées pour y ajouter un souffle de création contemporaine, une graine de rêverie et un brin de poésie. Une visite : 6 €/ 4 €
Deux visites : 8 € / 6 €
Réservation sur gaillac.fr

LUN. **18** AOÛT

Trio Ostara

Ampélographe



© DR

✓ 19h30 📍 Cour de l'Abbaye St-Michel
Un rendez-vous festif, convivial et gourmand pour lancer la semaine en beauté !
> Et venez rencontrer des vignerons à 11h & 15h

Par la Maison des Vins

LUN. **18** AOÛT

La Besace à histoires de Marianne



© DR

✓ 20h45 📍 RDV place de la Libération
Découvrez Gaillac à travers ses plus sombres histoires et ses plus incroyables légendes. Une visite nocturne insolite.
10 € / 5 € / gratuit – 10 ans
Réservation : la-toscane-occitane.com
Par La Toscane Occitane

MAR. **19** AOÛT

Gaillac : l'essentiel

Balades urbaines



© DR

10h
RDV au musée de l'Abbaye

De la fondation de l'ancienne abbaye bénédictine Saint-Michel durant le Moyen Âge, à la création du quartier de la Madeleine au XIXe siècle, l'histoire de Gaillac n'aura plus de secret pour vous.

6 € / 3 € Tout public • Réservation obligatoire sur gaillac.fr
Par la Ville de Gaillac
Visite également proposée le 05 août

MAR. **19** AOÛT

Marché de producteurs de pays



© DR

19h à 23h
Place du Griffoul
Un marché où vous pourrez constituer votre assiette avec de bons produits locaux et la déguster en musique.
Avec le groupe Floswing (variété jazzy).
Par la Ville de Gaillac

MER. **20** AOÛT

Voyage sonore

Insolite



© DR

10h RDV au musée des Beaux-arts
Dans un cadre naturel, laissez-vous guider dans un voyage sonore, mêlant sons naturels et instruments intuitifs. Une expérience sensorielle inédite. 10 € / 8 €
Réservation obligatoire sur gaillac.fr

L'abus d'alcool est dangereux pour la santé, à consommer avec modération

MER. **20** AOÛT

Sauve qui peut !

Animation



© DR

✓ 10h30
📍 Muséum

Les espèces du territoire gaillacois sont en danger ! En vous aidant des collections du muséum, votre rôle est de retrouver les habitats, d'étudier les régimes alimentaires et d'identifier les menaces qui pèsent sur elles.
Êtes-vous prêts à les aider et à les sauver ?
À partir de 8 ans, accompagné d'un adulte.
6 € (gratuit pour les adultes accompagnateurs)
Réservation obligatoire sur gaillac.fr
Animation également proposée le 23 juillet

MER. **20** > DIM. **24** AOÛT

Gaillac Guinguette

Marché • Animations • Concerts


© DR

✓ 18h à 23h30 / Concerts à partir de 19h30
📍 Le Lido (en contrebas de l'abbaye Saint-Michel et du parc de Foucaud)

Marché nocturne vigneron, gourmand et artisanal. Petits concerts, balades sur le Tarn et animations.

Mer. 20 • Accordeon club gaillacois : musette
Jeu. 21 • Sul sul : soul, variété
Ven. 22 • Ambiance musicale
Sam. 23 • All's cool : variété, funk, pop
Dim. 24 Stil : variété
Par la ville de Gaillac

JEU. **21** AOÛT

Gaillac caché : les hôtels particuliers

Balades urbaines



© DR

10h RDV au musée de l'Abbaye

Suivez le guide et pénétrez dans des endroits cachés, fermés au public. Cet été, découvrez les hôtels particuliers de la ville qui se cachent derrière de grands portails

6 € / 3 € • Réservation obligatoire sur gaillac.fr

JEU. **21** AOÛT

Jeu de l'oie

Animation



© DR

15h

Musée des Beaux-arts

Découvrez le nouveau jeu qui vous fera observer et chercher les moindres détails qui se cachent dans les œuvres d'art. À partir de 7 ans • 6 € (gratuit pour les accompagnateurs) Réservation obligatoire sur gaillac.fr

VEN. **22** AOÛT

Concert d'orgue



© DR

11h30 > 12h15

Église Saint-Pierre

Récital d'orgue par Gilles Veysseire, organiste titulaire adjoint des orgues de Gaillac.

Entrée libre

Par les Amis des orgues

VEN. **22** AOÛT

Les P'tits artistes : c'est quoi ça ?

Atelier 7 à 12 ans



© DR

14h Musée de l'Abbaye

Un atelier ludique et créatif pour représenter graphiquement des Schmilblicks : ustensiles pour cuisiner, outils pour jardiner et plus encore. Animé par Sophie Winkelmayer 6 € (goûter offert) • Réservation obligatoire sur gaillac.fr

L'abus d'alcool est dangereux pour la santé, à consommer avec modération

VEN. **22** AOÛT

Replay 81

Apéro-concert



© DR

19h à 22h
Jardin de l'Abbaye
Variété, pop internationale. Avec les vins des domaines Laubarel et Puech Roques

Concert + 2 verres de vin + assiette de tapas : 8 €
Par Coq en fête & les Vins de Gaillac

SAM. **23** AOÛT

Dans les pas du chat noir Concert



© DR

17h
Riad Occitan 4 rue Pujol
Duo avec l'accordéoniste Simon Barbe et Lakhdar Hanou. Une représentation inédite, reflétant l'actualité musicale des artistes.
15€ / 10 €. Réservation : lesdoigtsteintes@gmail.com ou 06 60 81 51 74
Par le Riad Occitan

LUN. **25** AOÛT

Dacodac Band

Ampélographe



© DR

19h30 Cour de l'Abbaye St-Michel
Un rendez-vous festif, convivial et gourmand pour lancer la semaine en beauté.
> Et venez rencontrer des vignerons à 11h & 15h

Par la Maison des Vins

MAR. **26** AOÛT

Gaillac insolite : le petit patrimoine



© DR

10h Rendez-vous au musée de l'Abbaye
Détails cachés, petites histoires et anecdotes : venez découvrir le petit patrimoine insolite de Gaillac lors d'une balade urbaine.
6 € / 3 € • Tout public
Réservation obligatoire sur gaillac.fr • Par la ville de Gaillac

MAR. **26** AOÛT

Marché de producteurs de pays


© DR

19h à 23h
Place du Griffoul
Un marché où vous pourrez constituer votre assiette avec de bons produits locaux et la déguster en musique.
Avec le groupe Diapason (variété, pop rock)
Par la Ville de Gaillac

MER. **27** AOÛT

Enquête à l'Abbaye Animation


© DR

15h Musée de l'Abbaye
À la manière d'un Cluedo, venez résoudre l'énigme en jouant les commissaires d'un jour. Des œuvres ont été mystérieusement dérobées, mais par qui, pourquoi et comment ?
Dès 7 ans (accompagné)
6 € / 4 € • Réservation obligatoire sur gaillac.fr

MER. **27** > DIM. **31**

Gaillac Guinguette Marché • Animations • Concerts



© RaynaudPhoto pour Ville Gaillac

18h à 23h30 Le Lido

Mer. 27 • Soul on top : jazz, soul, variété
Jeu. 28 • Duo laely : soul, pop, variété
Ven : 29 • Ambiance musicale
Sam. 30 • Jab : variété, pop
Dim. 31 • Zenith : variété

Par la Ville de Gaillac

JEU. **28** AOÛT

Rallye urbain en famille Patrimoine insolite


© DR

10h RDV place de la Libération
Chasse au trésor dans les rues de Gaillac. Petits et grands, tentez de résoudre les énigmes qui vous permettront de retrouver les balises !
6 € / 3 € • Réservation obligatoire sur gaillac.fr
Par la Ville de Gaillac

L'abus d'alcool est dangereux pour la santé, à consommer avec modération

VEN. **29** AOÛT

Les P'tits artistes : couleurs d'été

Atelier 7 à 12 ans



© DR

14h RDV au musée des Beaux-arts
Autour de l'exposition Natures Fabuleuses, un atelier plein de couleurs intenses et éclatantes représentatives de la saison estivale. Animé par Sophie Winkelmayer 6 €, goûter offert • Réservation obligatoire sur gaillac.fr

VEN. **29** & SAM. **30**

Le Scénophage côté Jardin

Concert & spectacles



© DR

Dès 19h Sous les arbres de l'association l'Anacrouz' (1081 route d'Albi)
Spectacle de cabaret, concert accordéon-voix, tremplins musicaux et de théâtre, stands d'artisans créateurs, restauration et buvette sur place.
10€ / 8€ / 5€
Par le Scénophage

VEN. **29** AOÛT

Blue Shadows

Apéro-concert



© DR

19h à 22h
Jardin de l'Abbaye
Rockabilly.
Avec les vins de l'Enclos des Braves & Château de Rhodes.

Concert + 2 verres de vin + assiette de tapas : 8 €
Par Coq en fête & les Vins de Gaillac

DIM. **31** AOÛT

Nationale d'élevage du braque français



© DR

9h à 16h
Parc de Foucaud

Exposition de 80 chiens tenus en laisse.

Entrée libre
Par La Société Centrale Canine Nationale

Marchés

NOCTAMBIO Marché bio
Tous les mardis de 16h > 20h
Place du Griffoul


© RaynaudPhoto pour Ville Gaillac

LE GRAND MARCHÉ DU VENDREDI
Le vendredi de 8h à 13h30
Place de la Libération & place du Griffoul


© RaynaudPhoto pour Ville Gaillac

PETIT MARCHÉ DES PRODUCTEURS
Le dimanche de 8h > 13h
Place du Griffoul


© RaynaudPhoto pour Ville Gaillac

L'abus d'alcool est dangereux pour la santé, à consommer avec modération

Brocantes et vide-greniers


© RaynaudPhoto pour Ville Gaillac

VIDE-GRENIERS DE LA **MFR BEL ASPECT** (8H>18H)
DIM. **06** JUILLET 306 chemin de Bel Aspect

BELLE BROCANTE DE L'ÉTÉ **DE L'UDICT** (8h>18h)
DIM. **20** JUILLET Place de la Libération

BELLE BROCANTE DE L'ÉTÉ **DE L'UDICT** (8h>18h)
DIM. **17** AOÛT Place de la Libération

À venir



FÊTE DES ASSO.



OUVERTURE DE SAISON

© RaynaudPhoto pour Ville Gaillac



FESTIVAL DU LIVRE

© RaynaudPhoto pour Ville Gaillac

Vous souhaitez communiquer sur un évènement que vous organisez ou vous souhaitez bénéficier d'un support pour accueillir le «Sortir à Gaillac» dans votre boutique, commerces ou entreprises.

Contactez le service communication
au 05 63 81 20 54
ou communication@ville-gaillac.fr

Sortir à GAILLAC

Recevez la version numérique tous les 15 jours dans votre boîte mail en vous inscrivant sur www.gaillac.fr

VILLE DE Gaillac

Agenda bimestriel édité par la Ville de Gaillac.
Contact : communication@ville-gaillac.fr
Tirage : 15000 exemplaires. Imprimerie : Rhode